



FRANCESC ISBERT VAQUER

Restaurador d'obres d'art

Carrer Cós de Gràcia, 145

07702 Maó

Tel. 971369324 / 679687855

Email: xisbert@gmail.com

FITXA RESTAURACIÓ

num. inventari	229	classificació genèrica	Escultura	secció	Art
matèria	Fusta	objecte	Crucifix nº inven. (VC1562)	sèrie	
mides	37,5 x 22,5 cm.	tècnica	Fusta tallada	cronologia	S. XVIII-XIX
tipologia		títol	Crist a la creu		
autor, taller		signat, marques			
tema	Religiós	estil, cultura			

imatge abans



imatge després

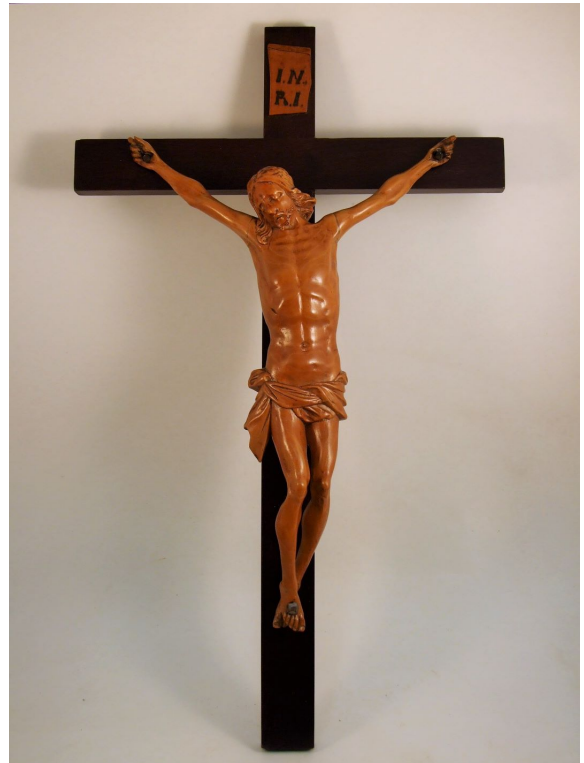

marques, signatura



examen organolèptic i diagnòstic

Es tracta d'una talla feta sense policromar. L'imatge esta feta d'unas sola peça que forma el cos central, mentre els braços són fets d'unes altres peçes que estaven enganxats originariament al cos central amb unes espigues de llenya (ara perdudes). Els elements que formen la creu també estaven desenganxats, i li faltava el clau que manté els peus.

conservació	Deficient	restauracions	si
propietari	Museu de Menorca	email	

adreça tel

entregat per data entrega

inici tractament final tractament data de tornada

PROCÉS CONSERVACIÓ-RESTAURACIÓ

desinfecció/desacidificació

consolidació suport/estabilització

- 2- Els braços s'han enganxat al cos mitjançant una resina epoxi i espigues o tijes d'acer inoxidable.
- 3- Les peces que formen la creu, també s'han enganxat amb una resina epoxi.
- 7- S'ha fabricat un clau per subjectar els peus a la creu.

fixació capa pictòrica

neteja

- 4- Neteja de la capa de vernis groguenc que cobreix el crist amb disolvents químics i neutralitzats amb white spirit
- 5- Neteja de la creu amb paper arenat.

sistema de presentació/reintegració

- 1- Desmuntatge de totes les peces que formen el conjunt
- 6- Tant la creu com l'imatge s'han polit amb una cera natural incolora.
- 8-Pel sistema de presentació s'ha clavat l'imatge a la creu aprofitant els dos claus antics de les mans i el que s'ha fabricat de bell nou emprant els forats originals.

eventuals fallades postractament

condicions indispensables després del tractament

fotos complementaries

